

Caminhão Guindalto Munk

MD 43607

MADAL PALANGER

GUINDASTES

Triângulo

Tubulações hidráulicas bem dimensionadas e sistema regenerativo que utiliza óleo de retorno resultam em grande velocidade de abertura de lança; velocidade de abertura e fechamento de lanças.

MODELO

CAPACIDADE NOMINAL

COMP. LANÇA PRINCIPAL

MD 43607

12 t

21 m

Informações Técnicas

MD 43607 COM GUINCHO DE CABO ATÉ 6 TON + JIB

COM GUINCHE DE CABLE HASTA 6 TON + JIB | WITH CABLE WINCH UP TO 6 TON + JIB



GIRO 33°

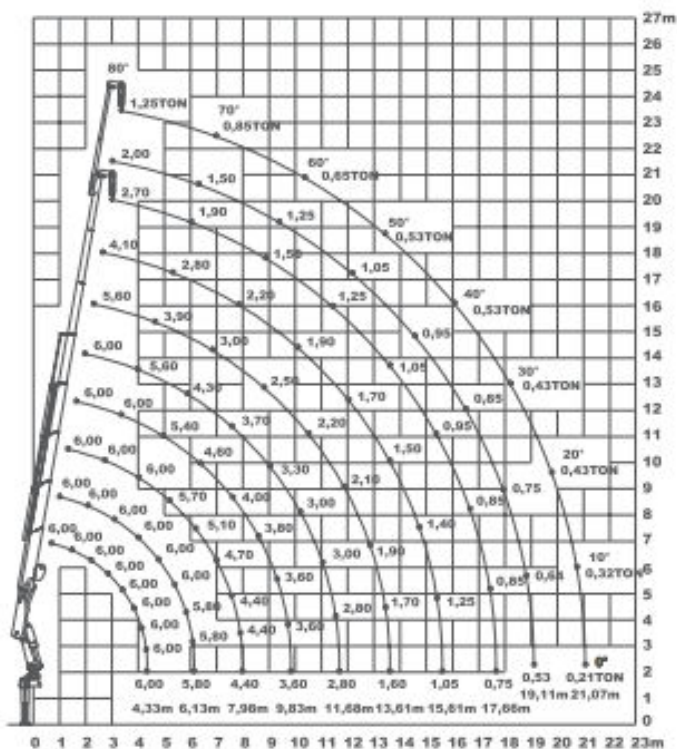

MD 43607 COM CESTO DE INSPEÇÃO

COM CESTO DE INSPECCIÓN | WITH INSPECTION BASKET



ÁREA DE OPERAÇÃO 180°

